DÉCEMBRE 2022

Association Samaane Sénégal

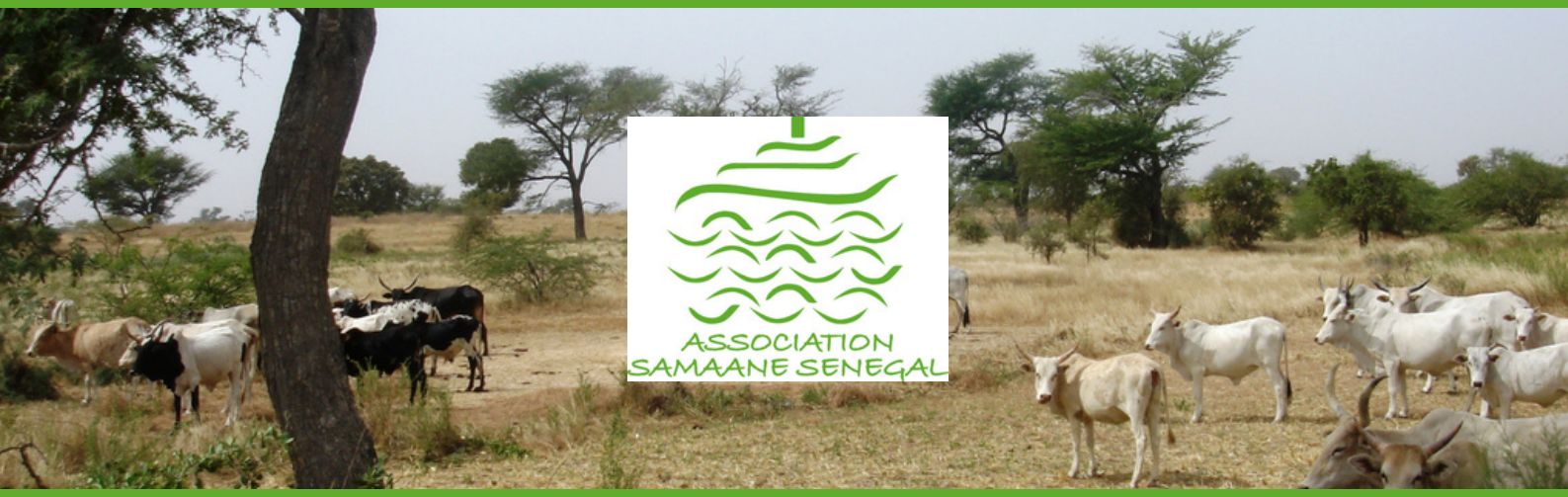

L'association Samaane Sénégal fête ses 18 ans

En décembre 2005 nous avons créé l'association, pour soutenir et accompagner des projets de développement du village de brousse de Samaane.

Sur notre site vous pourrez parcourir les images de nos réalisations au Sénégal : *moustiquaires, case de santé, moulin à mil, terrain agricole et forage solaire, séjours solidaires, alphabétisation des femmes dans leur langue, formation d'agroécologie, apprentissage du microcrédit et d'activités génératrices de revenus, jardins pédagogiques et surtout soutien à la scolarité des élèves et des collégiens, etc.*

Nous sommes fiers de voir les bébés de l'époque devenus des étudiants ou de jeunes actifs.
Après avoir apporté une aide alimentaire en 2005, nous avons donné aux villageois la possibilité de cultiver un terrain irrigué, et maintenant nous accompagnons les jeunes pour la conception, le suivi et la recherche de financement pour leurs propres projets **au profit de la population de leur village.**

Et, nous avons toujours besoin de vous pour cofinancer ces projets
ww.villagesamaane.net

nous soutenir : cotisation 2022 ou don
reçu fiscal directement sur votre @

Rédaction : Marie-Hélène Mallet _ Présidente Association Samaane Sénégal

2022

Janvier : mission au Sénégal

Patricia et Marie-Hélène ont passé 3 semaines avec les villageois ; elles ont rencontré les jeunes, étudiants et actifs, de Aga Biram et des associations partenaires **Yes Akademia** et **Corps Africa**

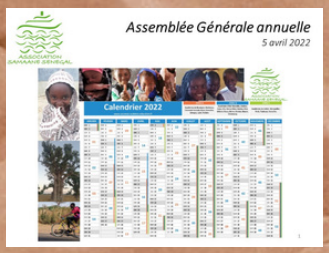

Avril : assemblée générale

Vote à l'unanimité pour soutenir et cofinancer les projets montés par les jeunes et poursuivre le soutien aux écoliers.
Merci aux adhérents et aux partenaires de leur fidélité.

Ecoles : aide financière à

- la construction de nouveaux locaux à Samaane
- l'achat des fournitures scolaires des écoliers par les instituteurs et notre partenaire Astou Faye de l'association AND LIGGEYAL AGA BIRAM
- la location de 20 vélos pour les collégiens qui se rendent au collège de Sandiara.

2023

Nouveau projet :

Installation d'une **boutique solidaire à Aga Biram** par le comité des jeunes : mise en état d'un local, équipement, achat d'un stock de marchandises *(étude faite auprès des femmes)*, etc.
Le projet est mené entre jeunes de Aga Biram et Yes Akademia avec le soutien financier et organisationnel de notre association.

Prochaine mission : mars

Avec pour objectifs de :
• visiter les villages amis et encourager les jeunes à construire et mener leurs projets avec notre soutien de "grande sœur"
• rencontrer les associations locales pour de nouveaux partenariats
• évaluer les réalisations de ces 18 dernières années

Si vous voulez participer : villagesamane@aol.com

Assemblée générale en avril 2023